

# Branchenlösung **Baunebengewerbe**

**Mehr Zeit fürs Wesentliche!**



**sympathisch einfach.**



## Individuelle Anforderungen

# Machen Sie doch was Sie wollen!

Auch innerhalb einer Branche sind die Anforderungen an Software unternehmensspezifisch. Polaris one ist eine Branchen-Software, die sämtliche Standards bedient aber gleichzeitig auch Ihre individuellen Anforderungen berücksichtigt. Wir nennen es situationsgerechte Arbeitsweise, wenn Sie entscheiden können, welche Informationen Sie auf Ihrem Bildschirm sehen wollen und nicht durch vorgegebene Abläufe eingeschränkt werden. Aus der Situation heraus entscheiden Sie den nächsten Arbeitsschritt und die Software unterstützt Sie dabei mit nachfolgenden Eigenschaften:

- Persönliche Übersicht: Startbildschirm mit individuellen Informationen
- Info-Bereich: Ad-hoc-Informationen zu Kunden, Lieferanten oder Vorgängen
- Auswertungen und Variable Felder
- Individuelle Bedienung: Einstieg wahlweise über Menü, Projekt, Favoriten etc.

## Software-Ergonomie

# Wenige Schritte zum Ziel.

Polaris one unterstützt Sie durch einen hohen Bedienungskomfort. Sie erreichen Ihre Ziele auf kurzen Wegen. Die durchgängige Bedienlogik und selbsterklärende Anwendung bringen nicht nur mehr Freude bei der Arbeit: Im Ergebnis sparen Sie Zeit und Ausbildungskosten. Sie erhöhen die Produktivität und gewinnen deutlich an Transparenz in der Datenverwaltung. Komfortable Funktionalitäten erhöhen die Attraktivität Ihrer Arbeitsergebnisse:

- Schnelle Ergebnisse durch 1-Klick-Philosophie
- Durchgängige, selbsterklärende Bedienung – leicht erlernbar
- Einfache Einbindung von Bildern in Angebot, Auftrag und Rechnung
- Bildhafte Sicht auf das entstehende Angebot (ähnlich WYSIWYG)
- Durchgängige Komfort-Suche (ähnlich „Google“) mit schneller, hoher Trefferquote
- Einfache, schnelle Datenpflege durch komfortable „Suche / Ersetze“- Funktion.

Branchenkenner

## Ganz speziell: Baunebengewerbe

Polaris one ist speziell zugeschnitten auf die Bedürfnisse des Baunebengewerbes, denn Kalkulation ist nicht gleich Kalkulation. Für Ihr material- und lohnintensives Gewerk brauchen Sie Preissicherheit, wenn Sie Angebote schreiben.

Eine leistungsstarke Kalkulation ist das Herz von Polaris one und erlaubt Ihnen sogar die Übernahme von Werten aus MS Excel bzw. Open Calc. Auf Wunsch ist in Polaris one bereits ein gewerkspezifischer Datenkatalog integriert.

Sie erbringen Ihre Leistungen beim Kunden und auf der Baustelle. Deshalb spielen mobile Anbindungen eine immer wichtigere Rolle: Sie wünschen sich mehr Transparenz und den Zugriff auf sämtliche Daten bzw. Informationen vor Ort auf der Baustelle. Polaris one integriert die besten Mobillösungen für den Kundendienst und die Fahrzeugortung.

Rundum-Paket

## Alles passt - alles ist drin.

Schon das Basispaket Polaris one deckt alle wesentlichen Prozesse und die Organisation Ihres Unternehmens ab.

Der Datenfluss zwischen Ihren Aufgabenbereichen ist ebenso durchgängig, wie die Verbindung zwischen Ihrem Unternehmen und der „Außenwelt“.

Preisanfrage • Bestellung

Wareneingang • Rücklieferung

Angebot • Kalkulation • Auftrag • Rechnung

Nachkalkulation • Projekt • Serviceauftrag

Serviceauftrag mobil • Outlook-Anbindung

Webfähigkeit • Kataloge • GAEB • DATANORM

Mahn- und Zahlungswesen • DATEV-Schnittstelle

Technologie

## Die Zukunft inklusive.

Polaris one basiert als moderne 3-Schichten Software-Architektur auf Java und ist somit selbstverständlich auch betriebssystemunabhängig.

Wo liegt Ihr Vorteil?

Mit zukunftsweisender Technologie sichern wir Ihre Investitionen langfristig. Sie können darauf vertrauen, dass Ihr System auch künftigen Anforderungen gerecht wird. Die moderne Technologie von Polaris one zeigt sich auch in der Anwendung: Das System ist kommunikationsstark und außergewöhnlich offen, um externe Standards und Funktionen anzubinden oder zu integrieren.

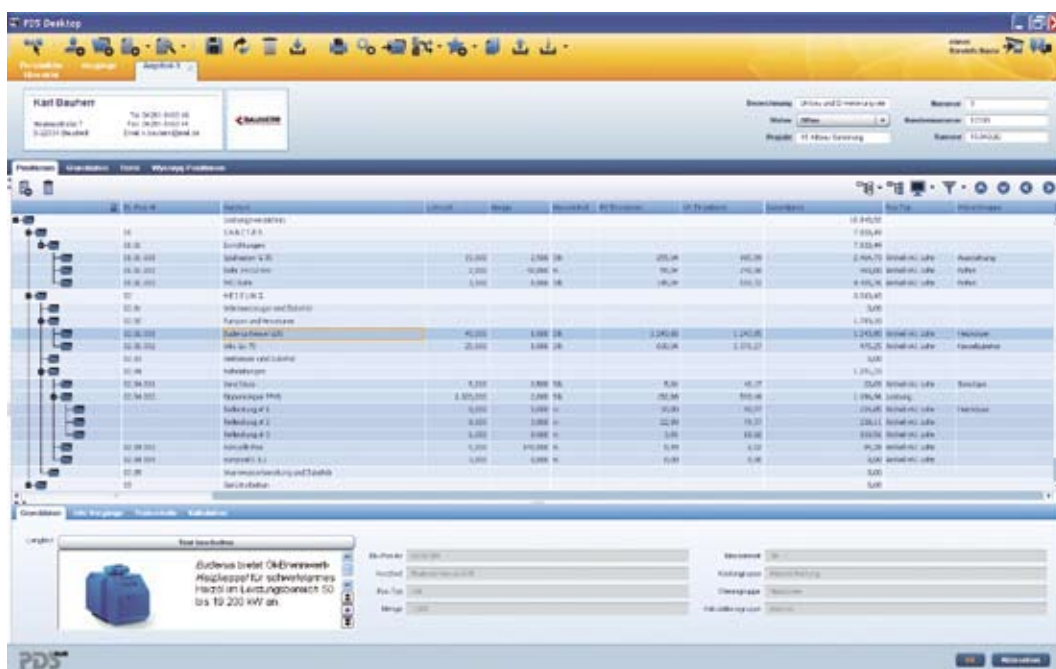

polaris one Angebotswesen

- Unterstützung von Groupware (Exchange Server)
- Integrierte Telefonie (TAPI)
- Synchronisierung von Polaris one Terminen mit Outlook
- Integration von RSS-Feeds
- Einbindung von MS-Word/Open Writer in Textfunktionen
- MS Excel/Open Calc-Tabellen können mit Polaris one verknüpft werden
- Webfähigkeit: Ob im Außendienst oder von zu Hause, Sie können weltweit auf Ihre Daten zugreifen.
- Systemunabhängigkeit: Nutzen Sie Windows oder Linux als Betriebssystem.

Made by PDS

## **Aus gutem Hause.**

Mit über 35 Jahren Markterfahrung betreut PDS heute mehr als 3.000 mittelständische und größere Unternehmen mit ganzheitlicher IT-Organisation im Bauneben- und Bauhauptgewerbe. Darüber hinaus ist PDS bekannt als Entwickler zukunftsweisender mobiler Lösungen für den Kundendienst und die Baustelle.

PDS garantiert mit rund 100 eigenen Mitarbeitern sowie zusätzlich mehr als 20 Partner-Systemhäusern qualifizierte Hotline, permanente Weiterentwicklung, sowie Service für unsere Anwender in Ihrer Nähe. Drei PDS Seminarzentren mit ganzjährigem Schulungsangebot runden den PDS Service ab.

Mit Polaris one stellt PDS eine neue Softwaregeneration vor:  
Zukunftsweisende Technologie, konzipiert in einem Rundum-Branchenpaket, ideal für kleinere bis mittlere Unternehmen.

Software made by PDS: Langjährige Branchenerfahrung und Kompetenz, alle Leistungen aus einer Hand und ein flächendeckendes Partnernetz für Ihre Betreuung.



**sympathisch einfach.**

# Leistungsumfang

## PERSONEN

- Kunden, Lieferanten, Interessenten
- Kontaktdaten und Zahlungsdaten

## KATALOGE

- DATANORM-Formate ab 4.0
- Einspielung von Datenkatalogen
- Lieferantendaten, verknüpfte Lieferanten
- Preisdaten, Vorkalkulation von Preisen
- Selektives Ändern von Katalogdaten

## ALLGEMEINE FUNKTIONEN

- Variabler Bildschirmaufbau
- Definierbare Nummernkreise
- Variable Infobereiche
- Selektives Bearbeiten
- Einkaufspreisvergleich
- Auswahl der Positionen aus verschiedenen Belegarten
- Flexible Druck- Layouts
- Visualisierung und Integration von Bildern
- Alle gängigen Rohstoffnotierungen
- Schnittstellen:  
GAEB, DATANORM, ÖNORM, UGL, UGS
- Telefonanbindung (TAPI)
- Integration von Open Office oder MS Office
- Export in Excel
- Outlook-Anbindung
- Termine mit hinterlegten Dokumenten

## ANGEBOT / KALKULATION

- Individuelle Angebotsstruktur
- WYSIWYG-Bearbeitungsansicht
- Varianten der Kalkulation (z.B. Zuschlag-, Endsummen-, Gemeinkostenkalkulation)
- Hinterlegung von Tabellenkalkulationen
- Übernahme von Werten aus MS Excel bzw. Open Calc
- Schatten-, Zuschlags- und Alternativpositionen
- Vorgangshistorie pro Position

## AUFTRAG

- Fixieren der Verkaufspreise
- Nachlässe
- Preishistorie pro Kunde und Artikel
- Abrechnungsstand der Position

## PROJEKTE

- Projektwerte-, Status und Beteiligte
- Projekt-Ordner mit allen Vorgängen (Angebote, Bestellungen, etc.)
- Dokumente, Bilder zum Projekt
- Direkter Zugriff zur Bearbeitung der Vorgänge aus der Projekt- Ansicht

## ABRECHNUNG

- Rechnungsvorbereitung
- Manuelle Erfassung bzw. prozentuale Ermittlung der Abrechnungsmengen
- Projekt-, Teil- und Endrechnung (mit/ohne Aufmaß), Abschlagsrechnungen
- Sammelrechnungen
- Variable Zahlungsbedingungen
- Rechnungsausgangsbuch zur Rechnungs-kontrolle

## PREISANFRAGE

- Raffen von Positionen, Auflösung von Leistungs-Positionen
- Zuschlagsvergabe / Preisübernahme
- Preisvergleich

## EINKAUF

- Schnittstellen GAEB, UGL, UGS
- Bestellungen
- Wareneingang
- Kontrolle über Bestell- und Liefermengen mit Rückstandsverwaltung
- Rücklieferung

## SERVICE / KUNDENDIENST

- Freie Objekt- und Anlagenstruktur
- Wartungsverträge
- Auftragsannahme mit Materialvorgaben
- Terminvergabe
- Variable Arbeitsanweisungen, Checklisten
- Rücklauf mit Historiendaten

## MAHN- ZAHLUNGSWESEN

- Manuelles und automatisches Verbuchen von Eingangs- und Ausgangsrechnungen
- Verbuchen von Kontoauszügen
- Zahlungsvorschlag
- Ausgabe von DTAUS-Dateien
- Auswertungen
- Mahnstufen-Verwaltung inkl. Mahnvorschlag

## DMS (DOKUMENTEN MANAGEMENT SYSTEM)

- Verwaltung und Archivierung von System- und Fremdbelegen

## DATEV-Schnittstelle

## GAEB-Schnittstelle für das Angebot

## ZUSATZMODULE

### Kundendienst mobil

- Austausch von Auftrags-, Rücklauf- und Abrechnungsdaten zu den Mobilgeräten
- Beleg- und Lieferscheindruck beim Kunden
- Bearbeitung von auftragsbezogenen Checklisten
- Mobiler Zugriff auf Kunden-, Objekt- und Anlagendaten

### Aufmaß mobil

- Übertragung der Auftragsdaten
- Erfassung von Maßketten und Formeln
- Erfassung manueller Positionen
- Teilaufmaße
- Variable Aufmaßlisten

## Mandanten